Come creare una lezione registrando schermo e commento audio

Metodo: funzione **Registra schermo** di PowerPoint

UNIVERSITÀ DI PAVIA
innovazione didattica comunicazione digitale

Questa funzionalità di PowerPoint permette di registrare tutto ciò che viene visualizzato sullo schermo del proprio computer, oltre all'audio del microfono collegato

E' quindi possibile registrare la visualizzazione di una presentazione PowerPoint, ma anche l'utilizzo di un qualunque applicativo presente sul computer, oltre al commento audio

UNIVERSITÀ DI PAVIA
innovazione didattica comunicazione digitale

Versione utilizzata in questa presentazione: PowerPoint 2013

Funzione disponibile per Windows nelle versioni di Office da 2013 in avanti; per utenti MAC si consiglia l'uso di QuickTime

Si consiglia di eseguire una copia di backup dei propri file PowerPoint prima della registrazione

UNIVERSITÀ DI PAVIA
innovazione didattica comunicazione digitale

- Avviare il software PowerPoint
- Se si desidera svolgere la lezione con una presentazione PowerPoint aprire la propria presentazione
- Aprire poi una nuova presentazione vuota (per registrare l'uso di applicativi aprire solo una nuova presentazione vuota)

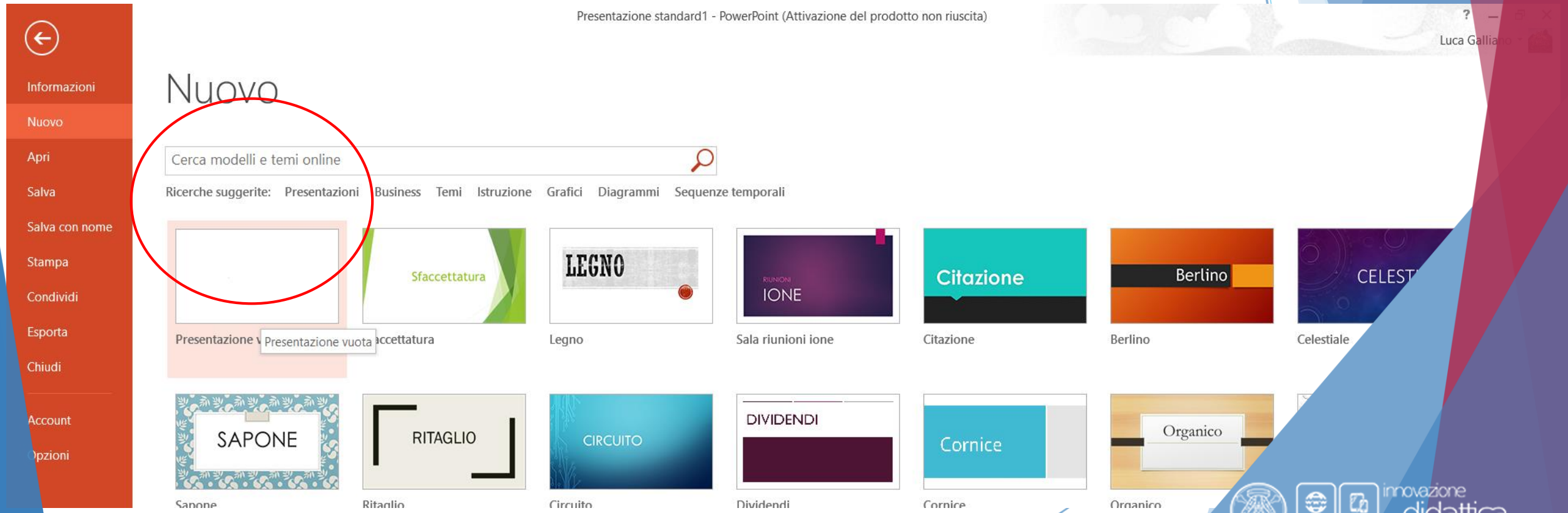

UNIVERSITÀ DI PAVIA
innovazione didattica comunicazione digitale

- Nella presentazione vuota cliccare su «Inserisci» in alto a sinistra nella barra multifunzione
- Cercare la voce «registrazione schermo» nella sezione «Elementi multimediali»

UNIVERSITÀ DI PAVIA
innovazione didattica comunicazione digitale

- Cliccando su «Registrazione schermo» compariranno i comandi per la gestione della registrazione

- Se era stata aperta la propria presentazione PowerPoint, essa verrà portata automaticamente in primo piano; in alternativa verrà mostrato il desktop del computer e gli eventuali applicativi aperti

- Selezionare l'area del monitor da registrare; si consiglia di selezionare l'intero schermo

- Premere quindi sul tasto «Registra» 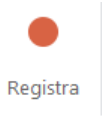

- Avviare la propria presentazione, o gli altri applicativi, e svolgere la lezione; si consiglia di spezzare in più registrazioni le lezioni molto lunghe (due o tre per lezioni di due ore circa)

- Durante la registrazione è possibile richiamare il menù dei comandi spostandosi con il mouse nella parte superiore dello schermo.

- In questo modo è possibile mettere in pausa

o interrompere del tutto

la registrazione

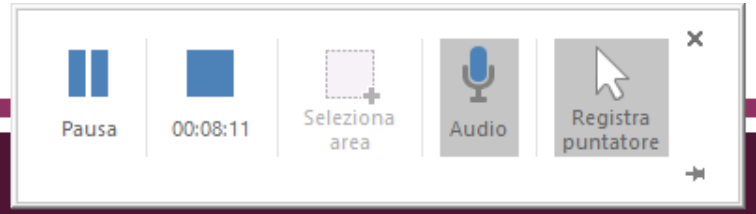

I PROCESSORE

- Terminata la registrazione torna in primo piano la presentazione vuota, creata all'inizio della procedura, in cui la registrazione è visibile come oggetto multimediale
- Si può riprodurre la registrazione attraverso la barra dei comandi nella parte inferiore dell'oggetto multimediale

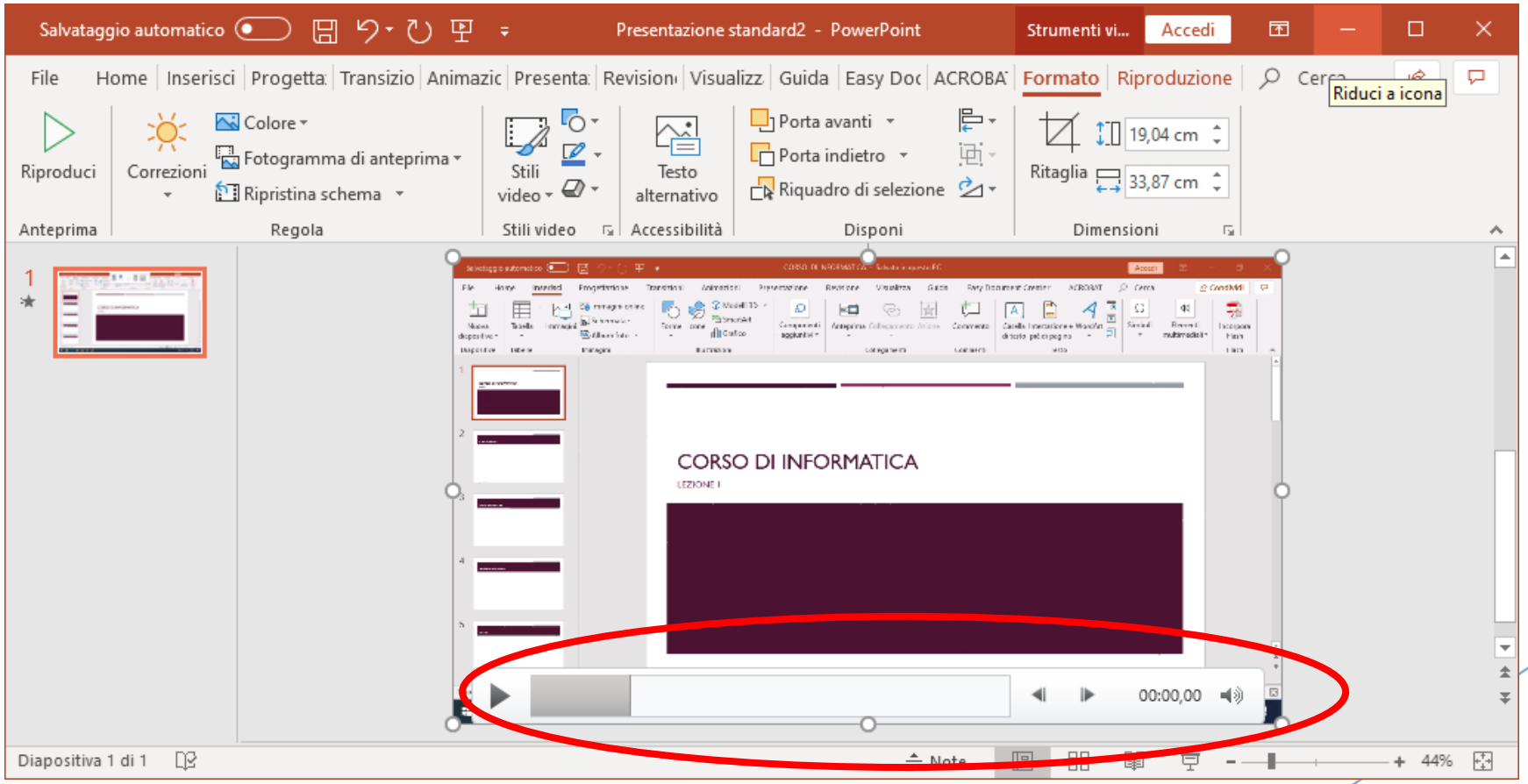

UNIVERSITÀ DI PAVIA
innovazione didattica comunicazione digitale

- Per salvare il file cliccare sulla voce «File - Salva con nome»
- Successivamente su «sfoglia»

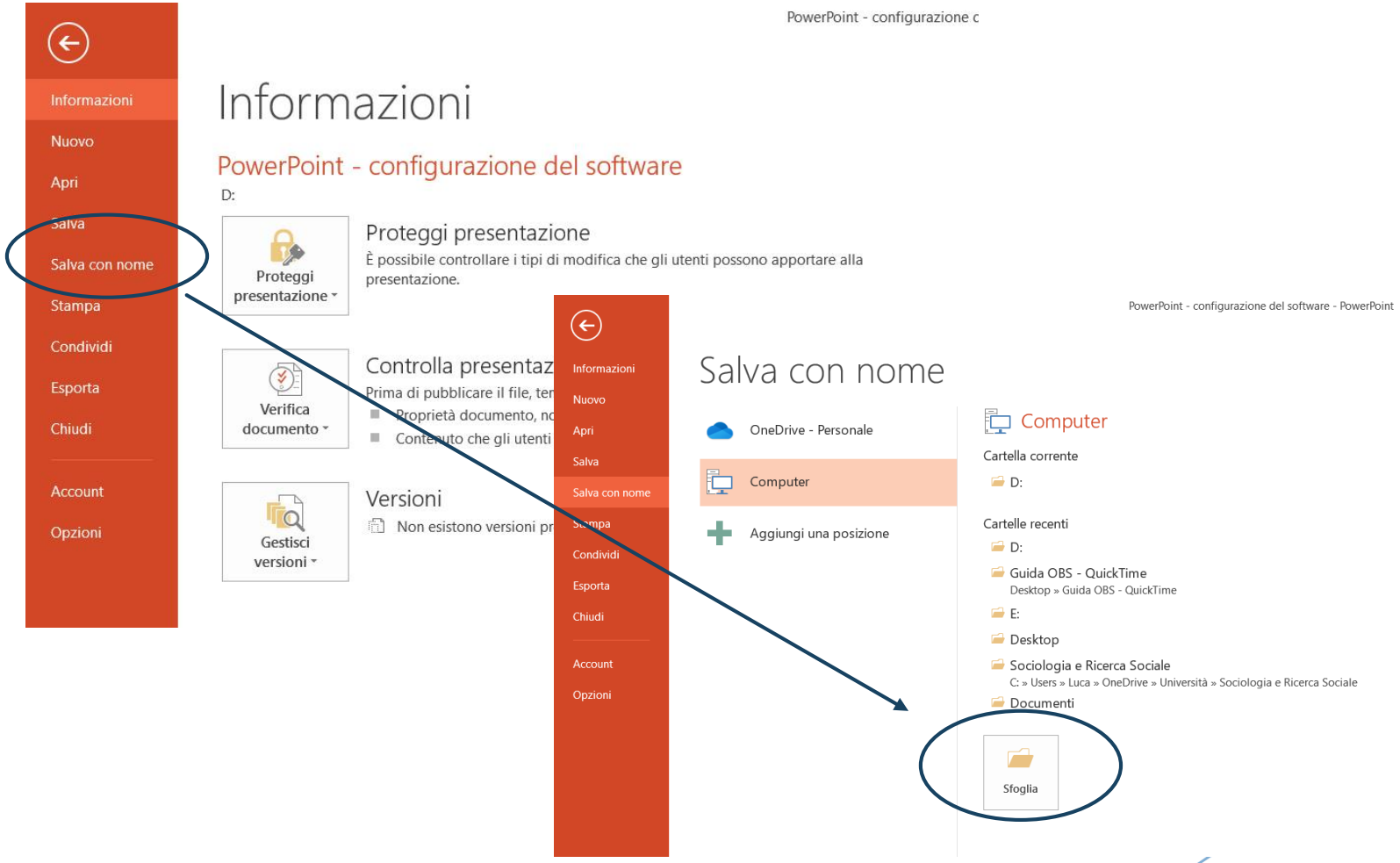

- Selezionare la cartella dove si desidera salvare la presentazione
- Assegnare un nome al file e premere su «Salva»
- In questo modo il file è salvato in formato PowerPoint

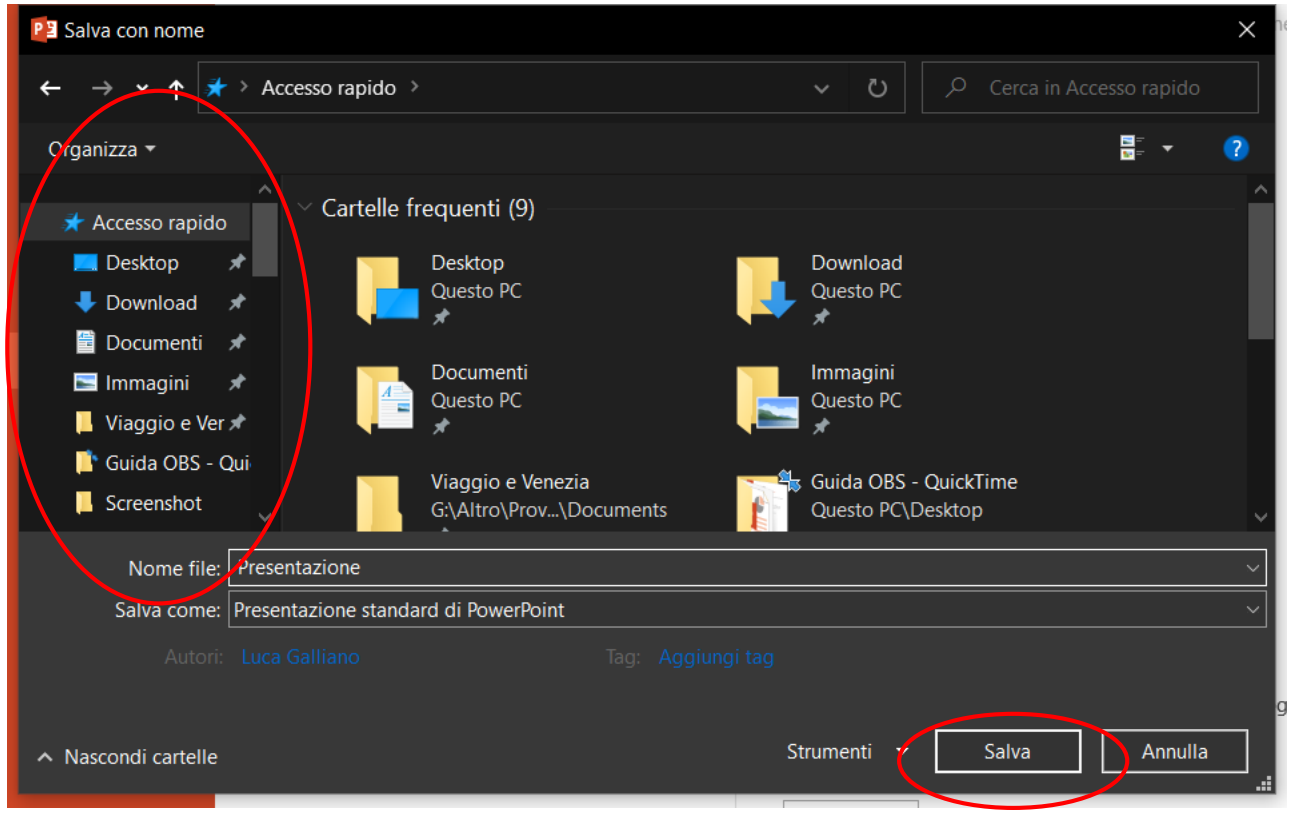

UNIVERSITÀ DI PAVIA
innovazione didattica comunicazione digitale

- AI FINI DELLA PUBBLICAZIONE DEL FILE TRAMITE LA PIATTAFORMA KIRO SI RACCOMANDA DI SALVARE IL FILE IN **FORMATO VIDEO MP4:**
- Utilizzare il comando «File - Salva con nome» e, nella casella «Salva come:», selezionare l'opzione «Video MPEG-4». Fare clic su Salva

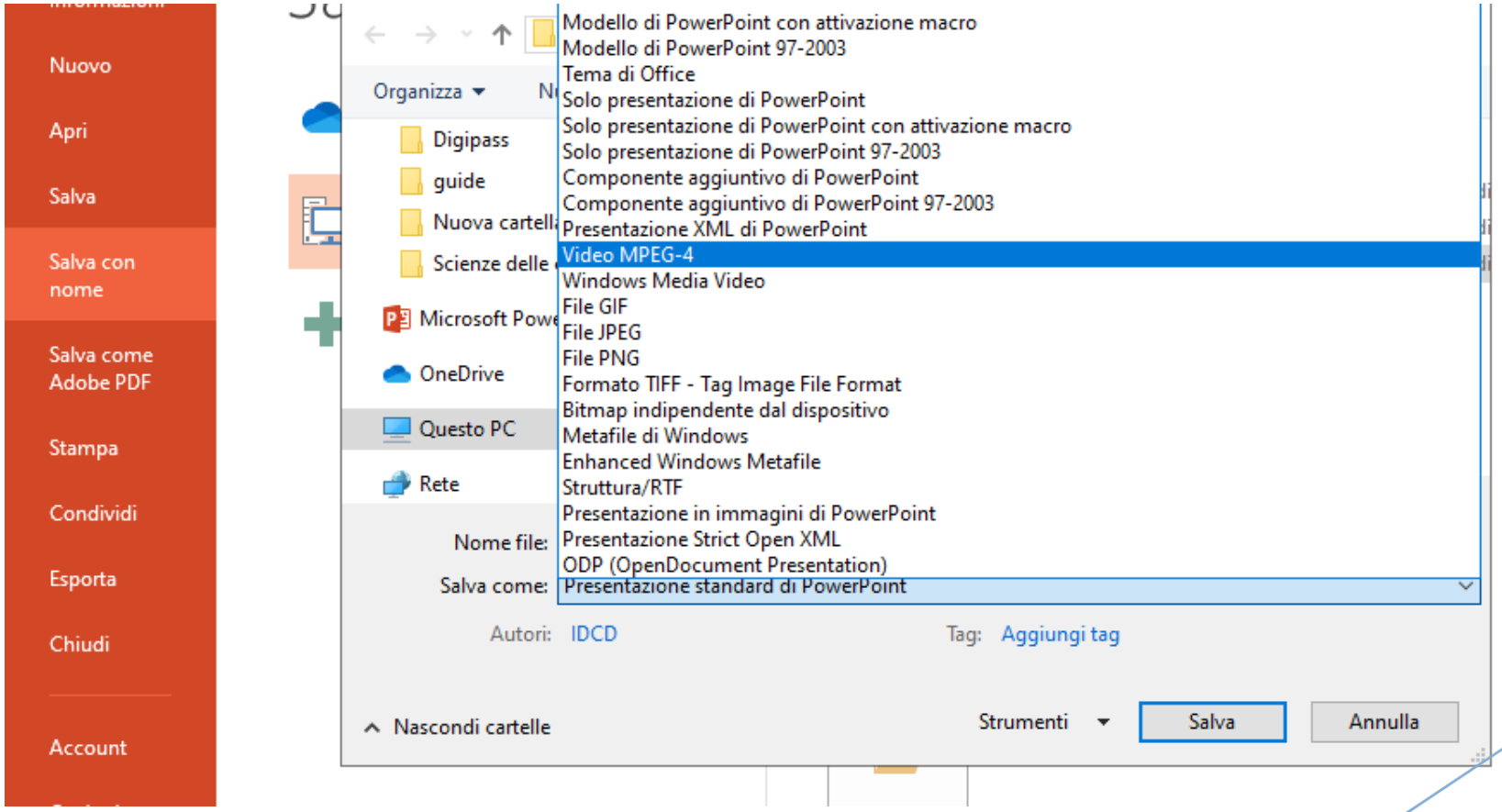

UNIVERSITÀ DI PAVIA
innovazione didattica comunicazione digitale

- ATTENDERE il completamento dell'operazione di conversione MP4. L'avanzamento del processo è visibile nella barra di stato nella parte inferiore della finestra del programma

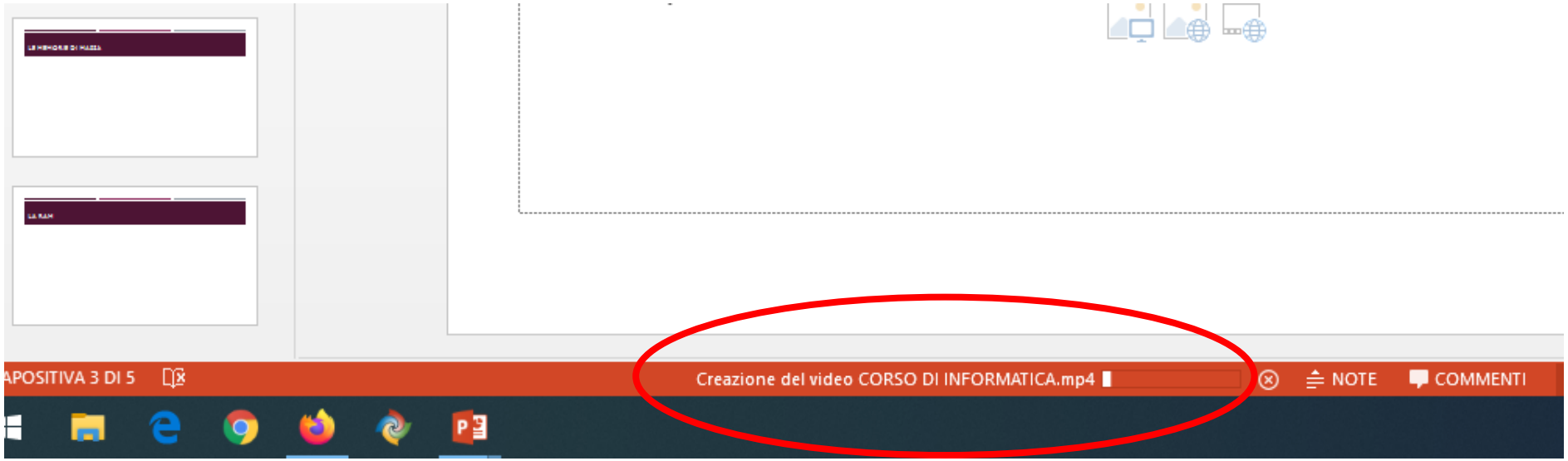

UNIVERSITÀ DI PAVIA
innovazione didattica comunicazione digitale

- Se si desidera effettuare un salvataggio in formato MP4 più rapido è sufficiente fare clic con il tasto destro al centro dell'oggetto registrazione e selezionare la voce «Salva elemento multimediale con nome»

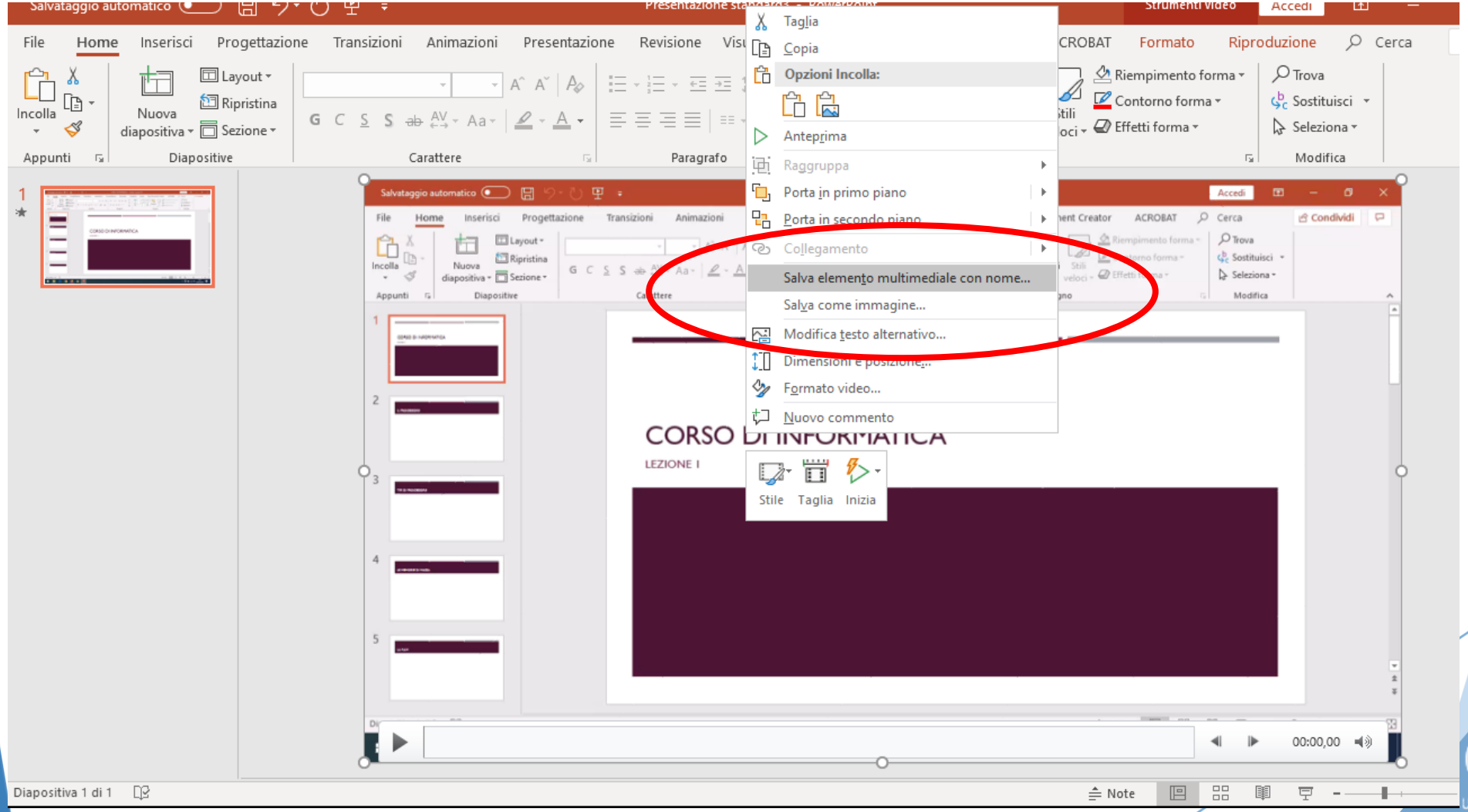

- Scegliere la cartella di destinazione e assegnare un nome al file video
- L'operazione è più rapida ma il filmato non è compresso, quindi il suo caricamento su Google Drive sarà più lento.

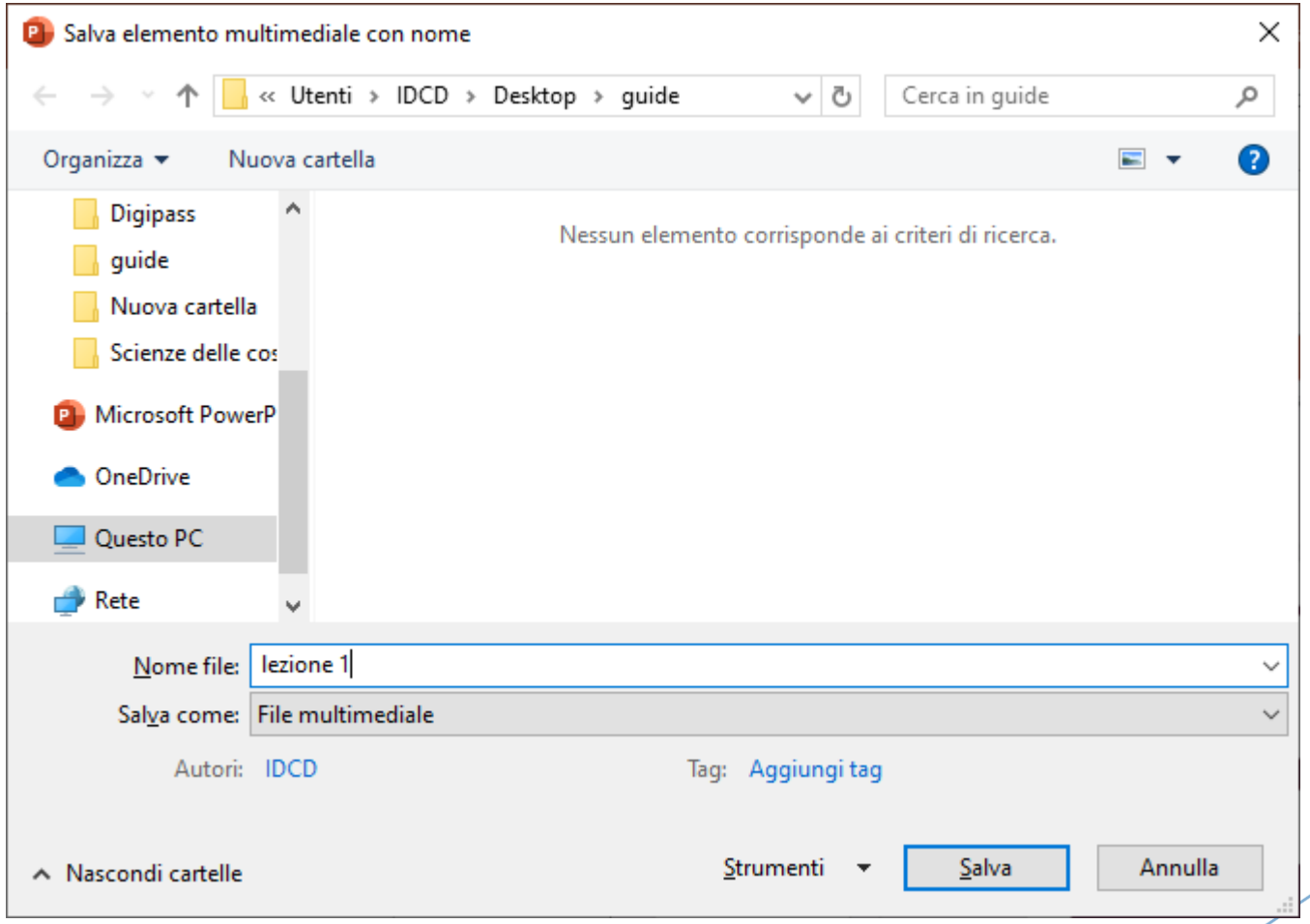

UNIVERSITÀ DI PAVIA
innovazione didattica comunicazione digitale

Buon lavoro!

UNIVERSITÀ DI PAVIA
innovazione didattica comunicazione digitale

Contatti

- Indirizzo:

  Via Adolfo Ferrata 9/A, Polo Cravino (Pavia)

- Sito Web:

  http://idcd.unipv.it/

- Riferimenti:

  Piattaforme Kiro: 0382 98 6052/4393/4088/6464 (staff_kiro@unipv.it)

  Produzione materiale didattico e Google Drive: contattare Tecnici di Dipartimento e Personale Aule Informatiche (https://laboratori.unipv.it/index.php/contatti-e-dotazioni)

UNIVERSITÀ DI PAVIA

innovazione didattica comunicazione digitale